Description:

APEX UV6090P digitaler UV-Flachbettdrucker ist die superklassische UV-Maschine mit herausragendem Design. Es ist unsere klassische UV-Serie mit Macht sauber. automatischer Höhensensor. Wasserkühlung. UV-LED-Licht einstellbarusw. Funktionen. Darüber hinaus verfügt dieses Gerät über einen Arbeitstisch und Räder, damit sich die Kunden problemlos bewegen können.

Dieses Modell verwenden Epson DX5-Druck Kopf, der auf jedem flachen Material & runde Gegenstände wie Flaschen, Becher, Kugelschreiber, Golfbälle, Acryl, Holz, Metall, Kristall, Kunststoff, Handyhüllen usw. Bei Epson DX5-Druckköpfen ist die Druckqualität auch im Detail sehr perfekt menschliches Gesicht drucken.

Wenn Sie eine Maschine zu einem guten Preis benötigen und eine runde Form wie Flaschen drucken möchten, können Sie die UV-Serie verwenden: UV6090P ist dringend zu empfehlen, ob Sie einen brauchen flasche oder becher uv drucker. Telefonkasten UV-Drucker, oder Acryl-UV-Drucker, usw.

Feature:

* Die UV-Lichtquelle kann eingestellt werden
* Automatische Höhenmessung
* Power sauber
* Direkt auf ein beliebiges Substrat
* Ideal für industrielle Massenproduktion mit hoher Druckgeschwindigkeit
* Maximale Druckgröße: 60 * 90 cm
* Mit Arbeitstisch

Specification:

Modell Nr.	UV6090P
UV-Härtungssystem	UV-LED-Wasserkühlungssystem
Zu druckende Materialien	Metall, Kunststoff, Glas, Holz, Keramik, Acryl, Leder, Stift, Flasche & Becher usw
Max. Druckformat	23,62 "* 35,43" (60 * 90 cm)
Max. Lücke drucken	14 cm (5,51 '')
Energieverbrauch	380W
Leistungsbedarf	50/60 Hz 220 V (± 10%) & lt; 20A
Umgebung	20 ~ 28C HR40-60%

Druckkopf	Epson DX5 (Düsen 180 * 8)
RIP-Software	SAi PhotoPrint DX
Software-Sprache	Englisch / Chinesisch / Deutsch / Italienisch / Japanisch / Koreanisch / Französisch / Finnisch / Niederländisch / Portugiesisch / Spanisch
Betriebssystem	Intelligenter bidirektionaler Druckmodus
Max. Mediengewicht	25 kg
Betriebssystem	Windows 7 / Windows 8 / Windows10
Tintenart	UV-Tinte
Tintenfarbe	KCMY + WWWW / KCMY + KCMY / KCMY + WWVV
Tintenversorgungssystem	CISS Innen mit Tintenflasche gebaut
Schnittstelle	USB3.0
Bruttogewicht der Maschine	460 kg
Verpackung Dimension	174 * 150 * 147 cm
Verpackung	Starkes Holzpaket mit Vollschaum

Display:

Application:

Dieser Apex UV4060 UV-Drucker ist ideal zu einem guten Preis und kann direkt auf alle Materialien, auch runde Formen, wie Flaschen & Tassen

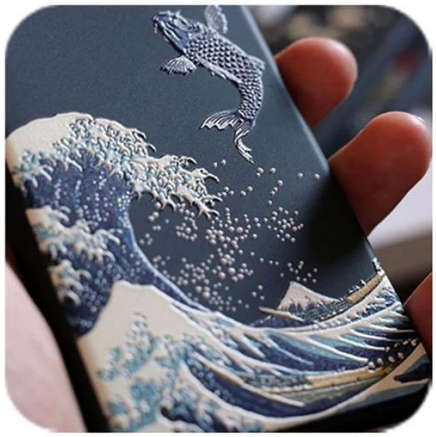

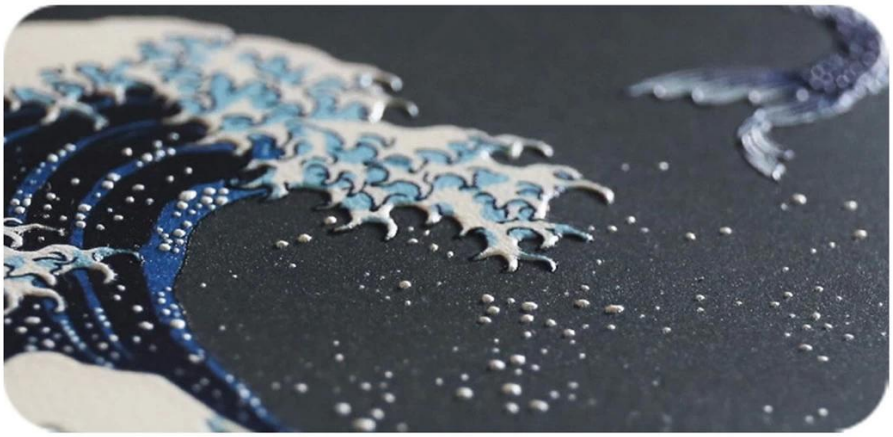

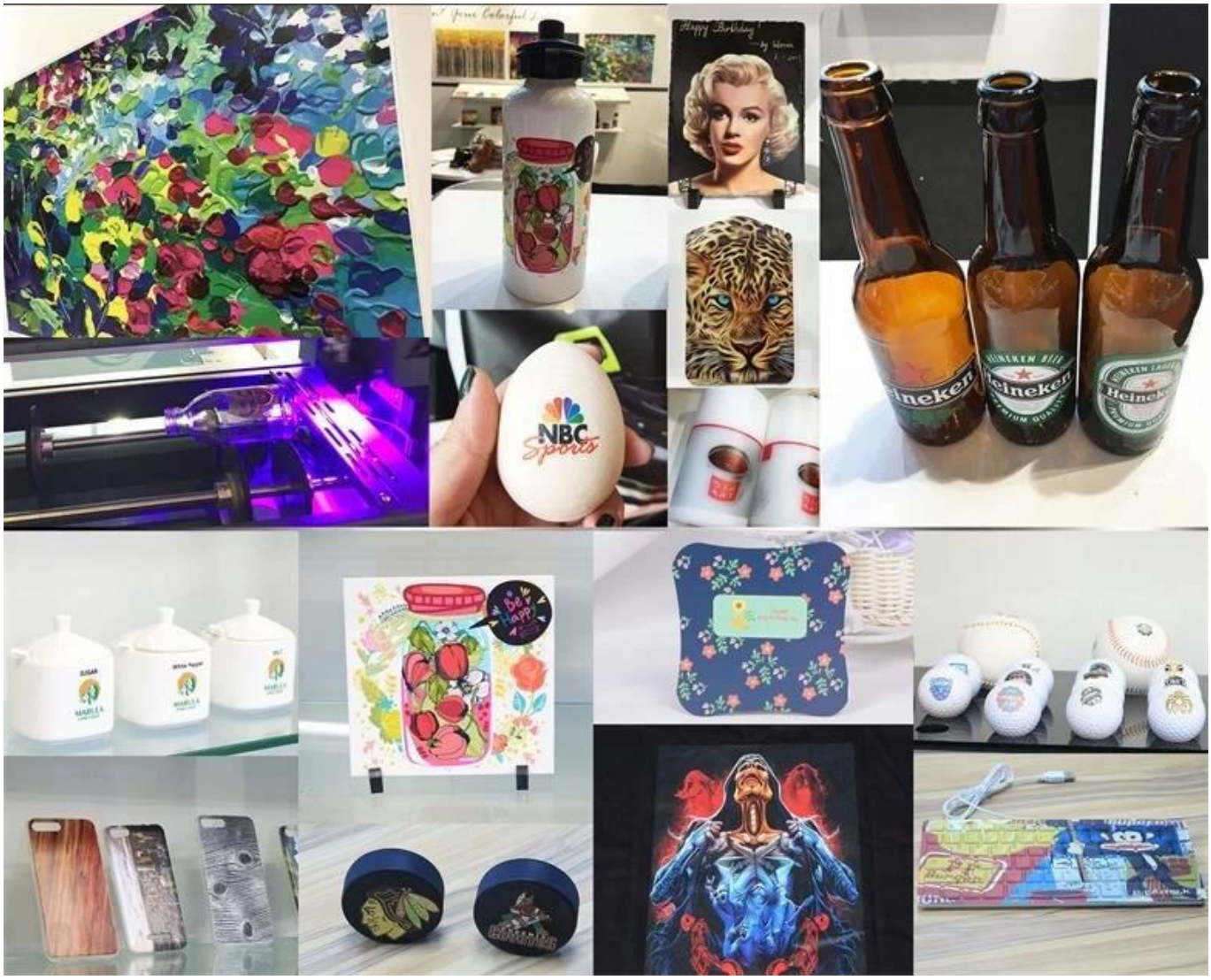

Warranty:

Das Hauptziel von Microtec / Apex ist die Unterstützung aller Kunden, die ihre APEX UV-Druckeraktivitäten ohne Unterbrechung verwalten können. So bietet Apex KOSTENLOSE ERSATZTEILE mit einer quantitativen Bestellung und der folgenden Garantie an:

* Kostenloser lebenslanger technischer Online-Support für alle Apex-Drucker.
* Eine Jahrgarantie für die gesamte Maschine ohne Druckköpfe
* Drei Monate Garantie auf die Verschleißteile wie Dämpfer, Deckel usw.
* Fünf professionelle englische Ingenieure stehen für den Vor-Ort-Service zur Verfügung, wenn der Kunde es benötigt (Kunden zahlen Vor-Ort-Servicegebühr, Bärentickets und Unterkunft)