Description:

APEX UV6090P Stampante flatbed UV digitale è la super macchina UV classica con un design eccezionale. È la nostra classica serie UV con pulito, rilevatore di altezza automatico, sistema di raffreddamento ad acqua, luce a LED uv regolabile, ecc. Funzionalità. Inoltre, questa unità con tavolo da lavoro e ruote consente ai clienti di spostarsi facilmente.

Questo modello usa Epson DX5 print testa che può stampare su qualsiasi materiale piatto e & oggetti rotondi, come bottiglie, tazze, penne, palline da golf, acrilico, legno, metallo, cristallo, plastica, custodie per telefoni ecc. Con le teste di stampa Epson DX5, la qualità di stampa è perfetta nei dettagli, anche stampa di volto umano.

Se hai bisogno di una macchina a buon prezzo e vuoi stampare forme rotonde come le bottiglie, Serie UV: UV6090P è altamente raccomandato, sia che tu abbia bisogno di un stampante uv per bottiglie o tazze, stampante uv della cassa del telefono, o stampante UV acrilica, eccetera.

Feature:

* La sorgente di luce UV può essere regolata
* Misurazione automatica dell'altezza
* Pulisci
* Diretto a qualsiasi substrato
* Ideale per la produzione industriale di massa con elevata velocità di stampa
* Dimensione massima di stampa: 60 * 90cm
* Con tavolo di lavoro

Specification:

Modello numero:	UV6090P
Sistema di polimerizzazione UV	Sistema di raffreddamento ad acqua UV LED
Materiali da stampare	metallo, plastica, vetro, legno, ceramica, acrilico, pelle, penna, bottiglia & tazze, ecc
Max. Formato di stampa	23.62 "* 35.43" (60 * 90cm)
Max. Stampa Gap	14 centimetri (5,51 '')
Consumo di energia	380W

Requisiti di potenza	50 / 60HZ 220V (± 10%) & lt; 20A
Ambiente	20 ~ 28C HR40-60%
Testina di stampa	Epson DX5 (ugelli 180 * 8)
Software RIP	SAi PhotoPrint DX
Linguaggio del software	Inglese / cinese / tedesco / italiano / giapponese / coreano / francese / finlandese / olandese / portoghese / spagnolo
Sistema operativo	Modalità di stampa bidirezionale intelligente
Peso massimo del supporto	25kg
Sistema operativo	Windows 7 / Windows 8 / Windows10
Tipo di inchiostro	Inchiostro UV
Colore dell'inchiostro	KCMY + WWWW / KCMY + KCMY / KCMY + WWVV
Sistema di alimentazione dell'inchiostro	CISS Built Inside With Ink Bottle
Interfaccia	USB3.0
Peso lordo della macchina	460kg
Dimensione dell'imballaggio	174 * 150 * 147 centimetri
Imballaggio	Forte pacchetto di legno con schiuma piena

Display:

Application:

Questa stampante UV Apex UV4060 è ideale con un buon prezzo e può stampare direttamente su qualsiasi materails anche di forma rotonda come flaconi & tazze.

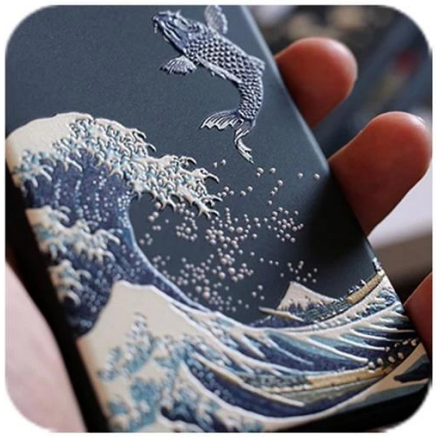

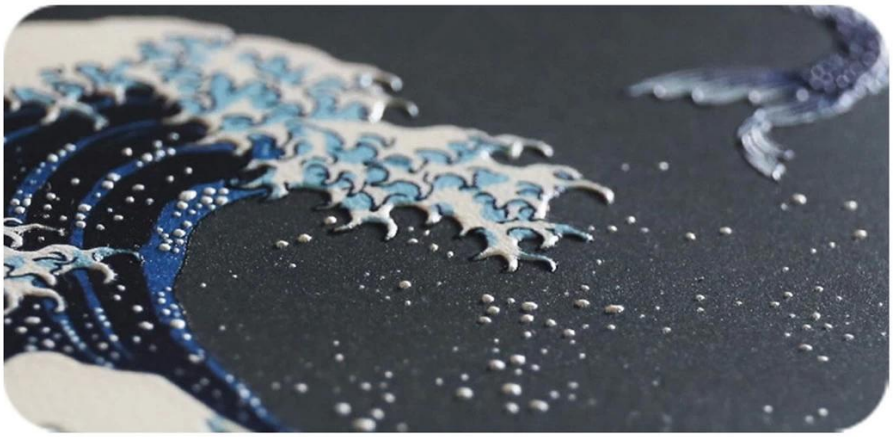

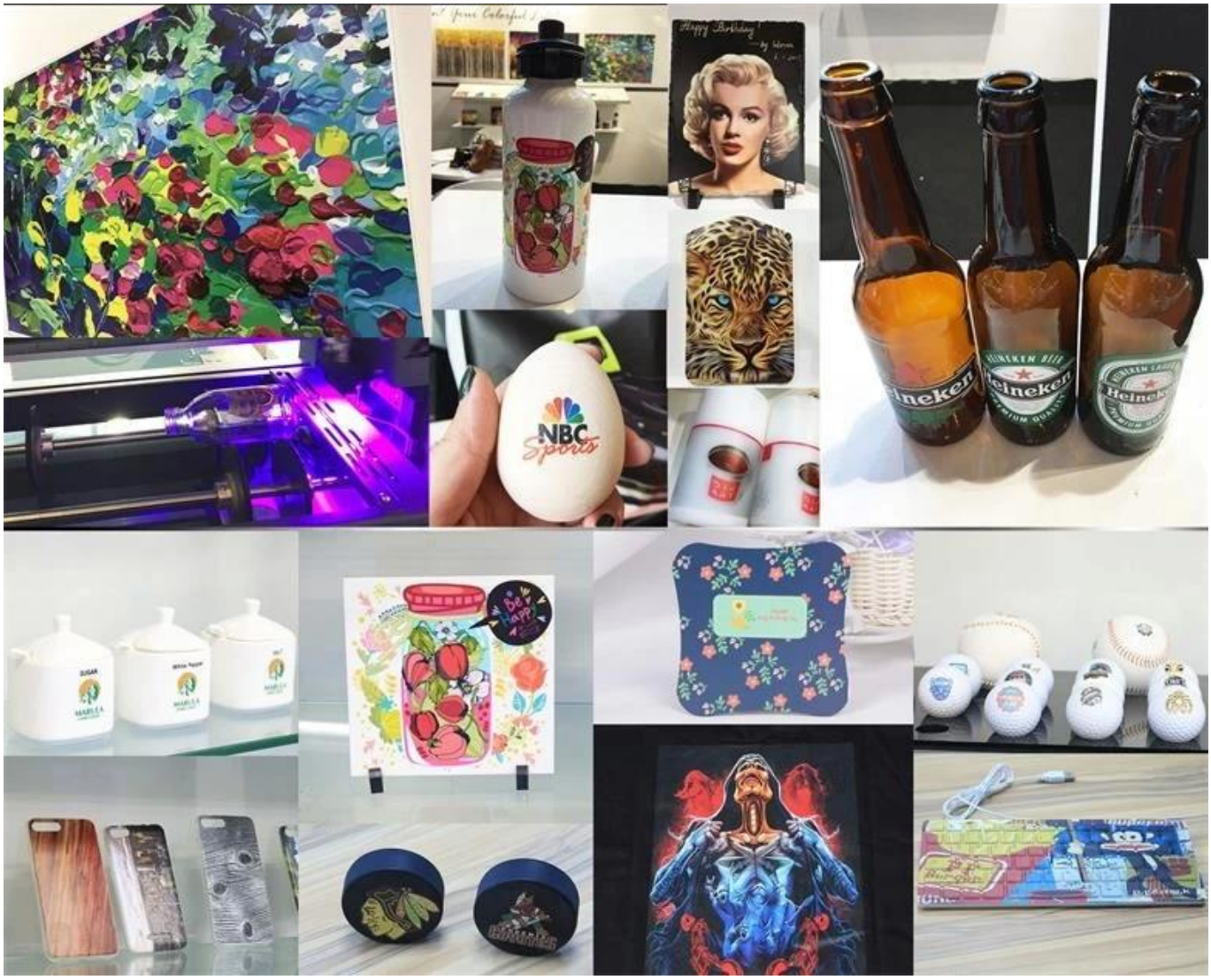

Warranty:

L'obiettivo principale di Microtec / Apex è supportare tutti i nostri clienti, che possono gestire le attività delle stampanti APEX UV senza interruzioni. Quindi Apex offre RICAMBI GRATUITI con un ordine quantitativo e la seguente garanzia:

* Supporto tecnico gratuito a vita online per tutte le stampanti apice.
* Garanzia di un anno per l'intera macchina, escluse le testine di stampa
* Tre mesi di garanzia sulle parti di consumo come ammortizzatori, cappucci, ecc.
* Cinque ingegneri inglesi professionisti disponibili per fornire assistenza in loco se il cliente ha bisogno (i clienti pagano il costo del servizio in loco, accettano i biglietti e l'alloggio)